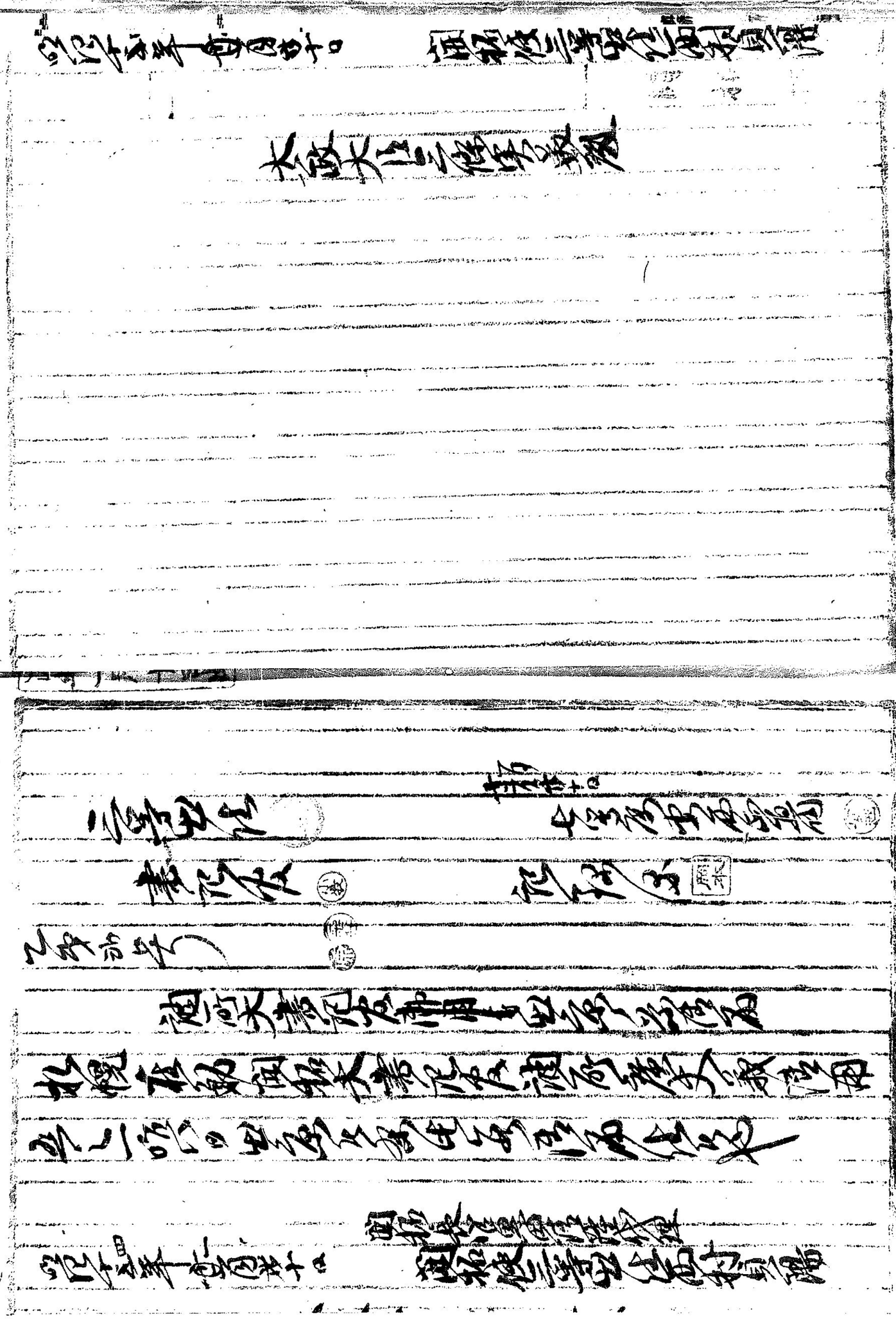

大政大臣ニ傳達ス

十二月廿日第六號

長官

三等出仕

書記官

記錄課

十三年十二月二十日

望月六等屬調

亀井課

乙第三号

雇外國人手當金額其儀上申

當使管内慨内炭山ヨリ小樽港迄ノ

錢道金線ノ内港ト札幌間錢道

市街建築中ニ傳達雇業猶予ノ時

(3)