右之通相違無御座候、依之御届申上候、以上

中村源之丞

文久二戌九月晦日

シユイケマ

シマカニテエ 〃

ノホリラニケ 〃

サニハサトエ 俵下

恵與濤 殿下

六右衛門殿

村請書

土井能登守様御家来沢田久兵衛殿ゟ出候ニ付ヨロ表ニ

為掃除日高ニ而土人壱人舟ニ而違順風ニ而富浦出之節ニ付

船字ノサニミ岬迄ニ而被船被久兵衛度溺死致候ニ付

右之者違ニ付土人弐人コモシテヲヨロ往居中使鬼遣候ニ

然中候ニ付為諸鄭鬼去候一派中立候ニ付

度相遠無所産ハ依之無限事先諸所事申上ハ以上

文久三亥年
三月廿日

久春円
[illegible]人代
叢[illegible]印

門用所様

溺死之者無之夜調として出役仕候事
今廿日西端仕候事諸所届十二日出府
以上
細[illegible]

初役昨廿日本井能出之事本来澤田久秀字ノサニ為後私
溺死者成右之身所無調之役ハ為在出役ハ被命所遅之身枝山
政吉門道新城ハ愛溺死人蘇生ハ[illegible]ヱトニ子ナイ川端子
出會ハ有程之差界仕候抱手為為被之出ハ久秀ハ遅
枝山政吉門道西端仕ハ来御之役ハ捨使政吉ハ申上ハ候

依之乍恐御届申上候以上

亥
二月廿日

溺死ニ付検使被成候ニ付溺死人并穂生住居
之通被仰付候右様末代御申上候書付

足軽
杉山政吉

去戌四月廿日之夜御脚開門北之方字ノサニ与中野呂上
并彼中乞与家来澤田久蔵溺死致候ニ付為検使被成
罷越候所遂ニ者無之根生三国不ニ付被成候名相成候由解候
水戸字エトニ子ナイ川端水際ニ被流事ニ而相済候

無余銭コモシラヘキロ小使想に遣し居小家に止宿米明し
此国所当立君死人代并右想に遣し其外百連銭銭は変
アトシ子ナイ門向に老人服君帯に者銭銭渡し其老門端に
乗ひ有久蔵溺死し其ヒ其端に通来に去人二ヒロ其外し
者共に問合は変溺死久蔵に相違無し者中変に信し小
使想に遣し力添君是し右に老者に然銭銭吏合致網に
変全久蔵に相違義に無所詮也正氣無しは当祥に手為

任先筵箕に無也内端仕に信し右始末法に而
事中上に以上

亥
三月廿一日

御請書

土井能登守横山家来沢田久蔵度 昨廿日ノサヒ
場所ニ為二復私溺死 右成ニ御蘇生 致為 御上 遣 成
右溺死之義ニ折 備為二病氣 身為 會所 出 居 並
致成ニ間 宥病人 附切 並 私共 茂 附之見 也 ニ 附可
申旨并日々 拒子ホ 下中上 ~~月~~ 旨 致 伊波ニ

一 右病氣養生中之以猶云下以旨并為保益屋以
取之者之屋之紀也以沙法之云下之所云伏儀第上報
未達之下申旨

一 右久義度以報每人之土人茂以手為云成下以間其後
未達得下申旨

右之通以 御渡原公懇篤宋史之不實之取斗木無之
報以每し精之所下申旨兼知事最以依之無法所

書事者上以所上

亥
三月廿四

公家門 普請人代 恭藏印

性役代 武次郎印

門用所様

なし巻上一枚事

一 ウミヨロ出場不古舞能出事 横笛来沢田久蔵及瀬兎之後守
御紀有之左之無中上川

一 新浪シウミヌキ上下去世る沢田久蔵及ウミヨロ表ニ出場尚不
登九り時浪振出船ニ乗ニ乗ニ出仕船長日浮合も宜敷
波も無しアトン子ナイ川ニ壱里半程ニ乗リノサンニ押ニ乗ニ成
此事俄ニ大波打条来ニ乗中ニ乗入二度目ニ波来ニ押来

而船雲後ニ出る久義及ニ船を事人雲後船ニ五間地方ニ方ニ
波ニ倶ニ出る久義及ニ右船を離し溺漂ニ而船を出事
船を悉被船ニ而船を時浮流ニ而ニ久義及ニ事人ニ抱揚
陸ニ引揚中ニ雲後船ニ時刻ニ夕七ツ時ニ浮ニ揚而ニ海岸ニ
凡ニ積り拾ニ間沖合ニ後ニ此ニ右抱揚ニ船ニ波ニ出
海岸ニ近ニ而船ニ雲ニ此ニ一回直ニ雲後船ニ而船ニ海底
流入中ニ其右抱揚ニ其ニ岸ニ海岸ニ浮流ニ此ニ

一

拙役ニシロウ中ニ久義及ニ引揚ニ其ニ四体ニ其ニ寺ニ行ニ而ニ
唯ニ立場ニ更ニ其ニ苦ニ雲ニ出る海岸ニ陸ニ凡ニ廿間余ニ引揚
其ニ余ニ以ニ眼ニ花ニ而ニ帯ニ解ニ腹ニ出ニ寄ニ本ニ高ニ伏ニ廿
臥ニ方ニ下ニ以ニ後ニ而ニ吐ニ而ニ卯ニ尺ニ知ニ不ニ吐ニ依ニ
其ニ流寄ニ風呂浦ニ自ニ側ニ垂ニ右死骸ニ其ニ後ニ詰ニ
門ニ而ニ知ニ其ニ凡ニ名ニ此ニ戦中ニ其ニ乙ニ又ニ其ニ浮ニ此ニ
吾ニ此ニ出ニ中ニ合ニ人ニ其ニコモシテ ソロ小使ニ其ニ凡ニ方ニ知ニ右ニ

名中付右縁ニ出候ハコモレラヽヨロヽ来若倍刻限ニ日ニ入時出候
私ニ其処ニ休止為仕ハ想在也 分御詳中ニ右縁ニ出候

一 無限南人中ニハ右ニ良久義及側ニ差並ハ来ニ其服差ニ加ル
小風呂変包ニ中ニ或手拍ニ来ニ中ニ兩合羽ニ被ニ出候ハ南
出場所ニ加ニ良小風呂変包久義及ニ加ニ後ニ上ニ大風呂変
ニ為包ニ船ニ入中ハ知右雖船ニ良ニ大風呂変ニ尾ニ為中ハ

一 右両合羽ニ義者雖船ニ為動揺ハ事ニ久義及来ル知候

ニ変久義及藤生ニ上ニ為ニ又来ハ尾ニ尾ニ ニシロウニ来出候
右風呂変包ニ中ニ来ニ接中久義及溺死ニ良側ニ差並尾
及ハ来ニ右ニ不一切ニ出候ハ無除横ハ出来ニ者ニ良尾ニ為
為中ハ

一 無限レウシヌ中ニ右私義ニ家子全快仕ハ

一 此限南人中ニ右久義及溺死ニ出候ハ其人ニ右ニ得ニ其人ニ
番ニ其ニ不仮ニ也レウシヌ頻ニ其ニ中ニ雇ニコモレラヽヨロ上ニ

方歩行致候得ハ宜敷宮子今彼者ヲ以右之趣を申上頼来
有之ニ付右ハ外國人溺死人捨置候事人を遣シ死骸來ル様ニ申遣
之海岸猥ニ数多往来ハ無之ニ付若死骸ニ行當リ候事難計ニ付
異國之者ハ具ニ申上候様ニ相達ス左候ハヽ尚又委細可申上候
異国ハ死ニ至リ右傳之義ニ付人を以人ニ相成人之為
之溺死之人を見放ち人を退キ候て彼之死骸ニ行當リ候ハヽ
親戚神ヲ以渡来人之事右之段申上候處御沙汰之趣承知之

相分リ申候得共委細之旨趣理解ニ從ひ能ク了知一統も
中ニ相心得候事ニ付外國人并唐人輩取計別ニ
行方罷出候ハヽ宿元之事無之様ニ相心得候ニ付

一 殺傷力之事ヲ以テ申上候ニ付右理解之上致旅行候者ニ有之候ハヽ一統中ニ
宜敷様全動揺騒乱仕候ニ付此後ハ右様之儀無之様
之儀ニ付渡来之和蘭人之者ニ申達候處一同之者共中ニ
ヨロ渡来人ニ申付右様之儀遠慮致シ相互ニ往来仕并取計別ニ

以御慈悲御宥免之事無之様有之

一 レウシヌ。ニシロウ。カンチヨマシテ中上ハ右ノ事ニ繁ク仕合ニ付理解
之事無之様有之候ハ御吟味捨ニ之事ニ付以来之処右相之
不実意之事ニ無之様ニ無之候ハ 御役難ニ仕合取扱ニ有之
一 無限レウシヌ ニシロウ事人 中上ハ沢田久彦 及溺死場所ニ居無
之事ニ付 内服ニ居ニ付人穏生之上ニ帯ニ来雨合羽ニ着候ニ付其
候ニ而ニ無残リ事ニ彼地ニ安穏取来ニ付ニ而取扱ニ有之

一 カンチヨマシテ レウシヌ ニシロウ中上ハ高岡久彦 蛇尾 収之後
湯場ニ取ニ出之和レウシヌ ニシロウ事人其方人無之ニ食料ニ
介抱ニ之事ニ無尚又若同若又難渋之事ニ無伏勝ニ中上
此日高之事ニ無之候ハ 御役難ニ仕合取扱ニ有之
右之通ニ無之御礼ニ廉ニ御言ニ中上ニ付ニ中上ニ候ニ而ニ
一 云も不有中上ニ以上

古井能生ニ横江引渡也

文久三癸亥年三月廿二日

ウシヨロ出場者

平ち人 レウシヌ 凡下

日 ニシロウ 凡下

右し通レウシヌ和老人を申上は後私弟も無出取扱を畏候御

お遠ニ申候ハ凡下仕を差上ハ

右附添

熱ヒ名左衛

カンチヨマンテ 凡下

御用所様

前書ウシヨロ古人レウシヌ云和之者を申上は後私後も無取扱

を畏ハ依し事ニ古下形を差上如此件

クレヒナイ出場者

若年代名

通事代名
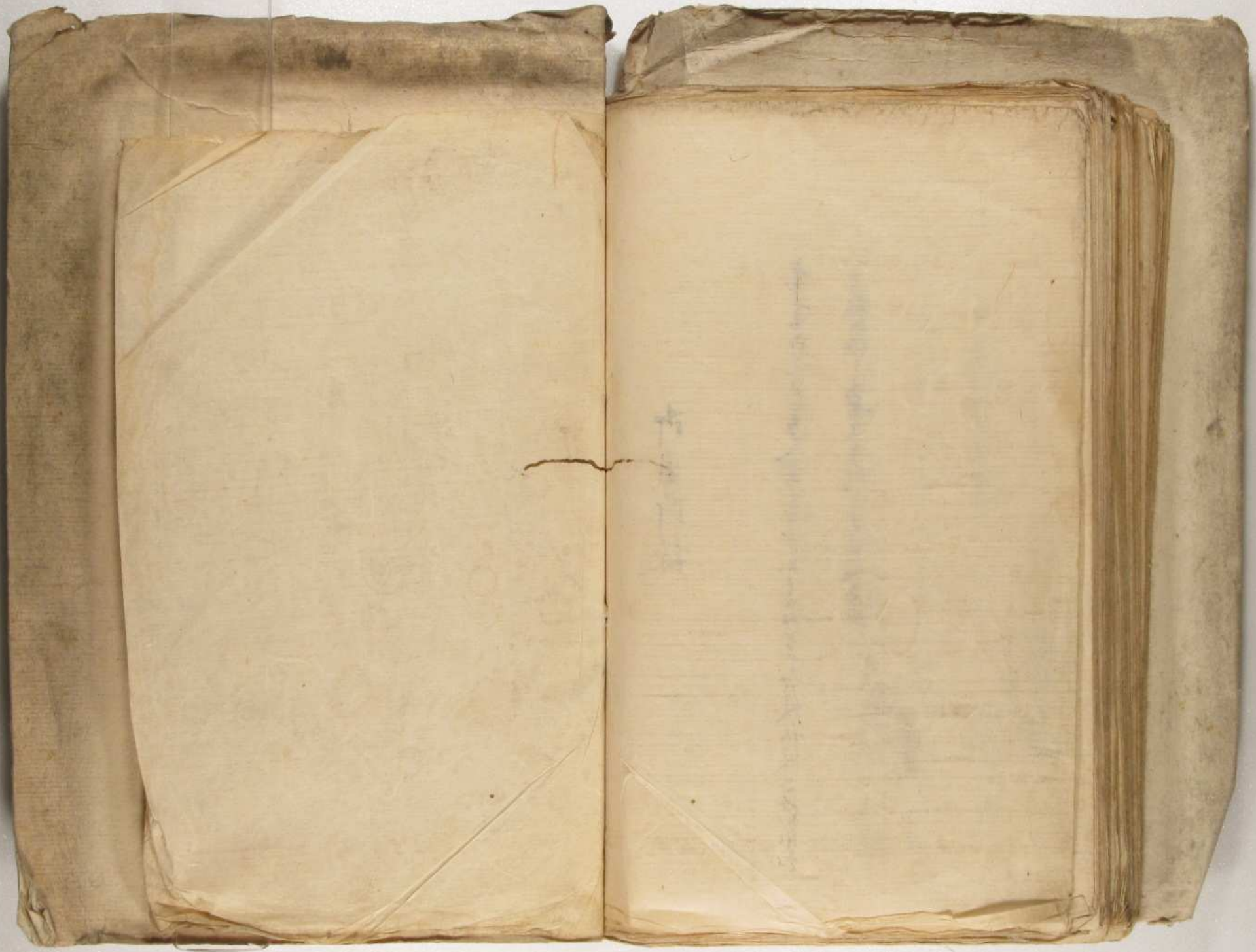
栄蔵 下