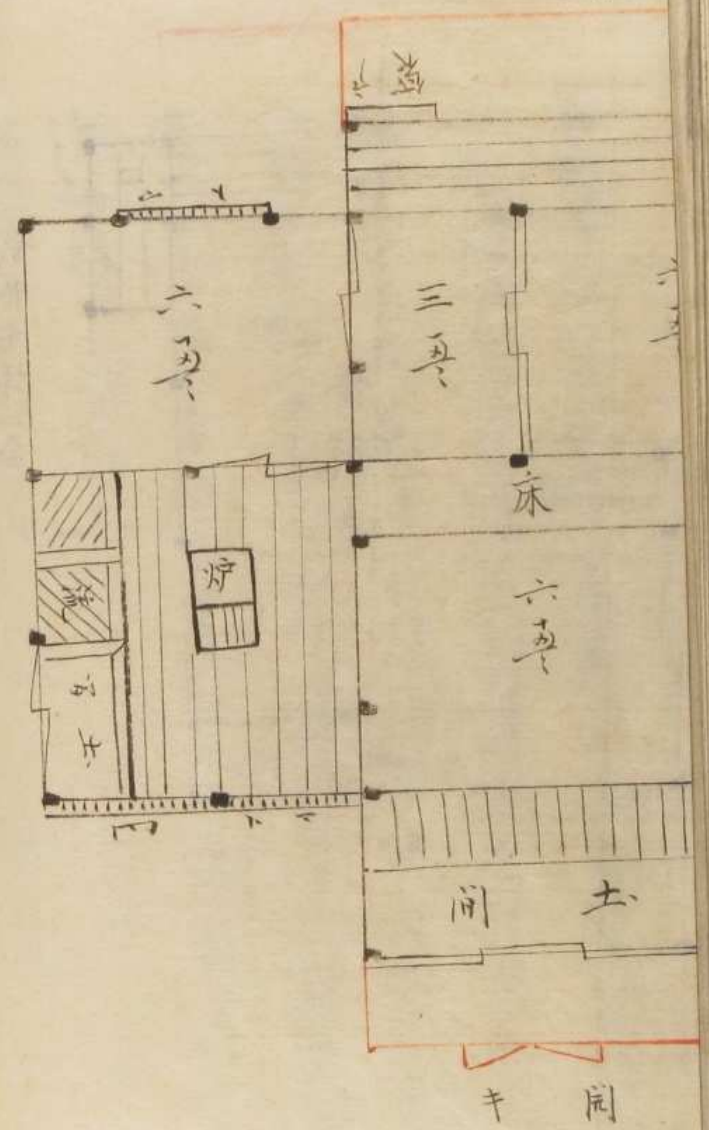

北地之者諸国之事高知不方
其国ノ事不

菊山惣傳

別紙図面之如ク所有之人ノ立方之者諸
侯伯四人三侯先般病京ニ付江戸ニ出亟相
聚ル不申候同人代侯伯其外郎久美内
諸ノ藩同人代次ノ諸ノ藩ニ出立可仕心
ニ不存多郎ノ者古病京ニ引続居

ハ年雖見放奇見合ハ之延ハ去ル
貴之二柄京地方ニ去ル八年出逗留ス
分去ル御法ハ御ア之御形成久ル
四ツ過ル中年萬之事年皆変久ル
隔年之後之富西亜人滞之地ニ時ニ
今交代有之ハ之不都合之成し有之
貴三後之変年以来去ル直接向不事

則御用弁之ル去ル間出逗之後之
ハ一応相論ハ変全快ニ御ア後ニ
去ル御形容易変成年
是逗留久ル去ル去和ア成
分ア之ハ写而ア之之間ア流ハ出
貴之後岸新柄深去年富進ハ奉公
去和ア成心底奇持之節之去ル

[illegible]年十月北地詰同心石
富金吉郎倒り[illegible]
[illegible]仕
[illegible]限[illegible]
[illegible]
[illegible]七月

[illegible]
[illegible]
[illegible]
[illegible]
[illegible]
[illegible]
[illegible]
[illegible]
[illegible]
[illegible]
[illegible]
[illegible]
[illegible]
[illegible]

引籠罷在候得共難相成急速豊前守様ニ而

出羽守之儀病身ニ付使者を以願書差出し候ニ付御普請之義も願之

津出雲之後之奉行海老名殿并家来ニ付御仕様ハ不宜ニ而

手紙留之御諸役之諸組共甚難相成候得者相違無之候

候得共御役儀奉公人ニ而御延引之段不

家老番之働金子ニ及ひ候而ハ御用ニ候而御人足等事候

候ハ、御役人ハ之御家老内所御沙汰相成之時ニ付

候ニ付御家之者ハ御代官殿之御仕置ニ而御年寄衆へ

相成候ニ付御座候ニ而申聞候て候被仰付候ニ而御代官之

御家来之差図ニ而被仰付候処御家老衆之儀申渡候而御奉行

之者共御答之御役所へ可被相達候而奉行所へ罷出候様ニ而

事ニ御座候ハ、何れ之事ニ御座候而御用向等被仰付之候

年寄衆之御役人御勘定所へ罷出候様之御奉行人

之儀も被仰付候而精々可相勤之処如何之儀

[illegible]

[illegible]

[illegible]

[illegible]

[illegible]

[illegible]

[illegible]

[illegible]