六七寸長丈余之事 [illegible] 十六本七一切 [illegible]
七 鴨(チカ)山岬ニ宮穿 此節作菓 [illegible] 羣集 [illegible]
居一万七千人 [illegible] 獄 [illegible] 其外
相変 [illegible] 初旬 漢業 [illegible] 便 [illegible] 今十日
[illegible] 依之 [illegible] 以上

三月十日

十七

(14)

未四月十日 [illegible]

北地 [illegible] 合菜火 [illegible] 織中上 [illegible] 書付

佐藤桃太郎
[illegible]村 [illegible]
岸源一郎 [illegible]
[illegible]二郎太郎 [illegible]

壱辰年中 [illegible] 合菜火 [illegible] 武庫 [illegible]
[illegible] 年 [illegible] 渡 [illegible]
[illegible] 人 [illegible]
[illegible] 今年 [illegible] 渡 [illegible]

當今法繁之衛向皆勢之打柄クシエンコタン而已あらはせ向主寫月にも
西法品曉光法倫寫日之に招徠度たる浮せ不靈異之法倫も法主摩
森一飛年孫は松心脈也 之儀は遼遠僻陬之地に硝石硫黄所寫
之法也未年はうせ春秋之間浮之開日も無之一生解せ火逸を出す製案
仕る儀強未年 座は男合案之所便望男子之法也未年は招徠度依之
其迄法倫の名義擇 弥寫せ取調書三冊未だ此時上に以上

未三月

クシエンコタン御備 鉛筆 大縄法周之英願受員敬調

クシユニヨリ御備 鉛薬 大縄 此用立并願受員数調

一 合薬

正味 八拾二丑貝八百四拾周 相兼ニ分受度方

門張

拾七丑貝一百貳拾貳

但 己年二丑所 結合拾貳人口 [illegible]

貳拾七丑貝四百六拾貳

但 午年 口の 結合拾九人口 右口の [illegible]

拾四丑貝貳

但 午年二丑所 七人口 右口の [illegible]

壹貫五百文

四百文

五貫五百文 武

壹貫文

六百五拾文

五百文

壹貫文

但 三年中栗山左衛門
兩度ニ願受

但 同年 [illegible]
願受

但 同年 [illegible]三藏
願受

但 年年 細田九右衛門
願受

但 同年 [illegible]
願受

但 同年 酒井後ニ來
願受

但 同年 栗山左衛門
願受

壹貫七百四拾文

三貫五百文 武

貳貫八百四拾文

壹貫四百文

五百文

八百四拾文

八百四拾文

但 同年中 山本源三郎
三度ニ願受

但 同年中 [illegible]
三度ニ願受

但 同年中 龍崎雄次郎
貳度ニ願受

但 同年 少林三喜藏
願受

但 同年 山門二郎右衛門
願受

但 同年 龍崎[illegible]右衛門
願受

但 同年 [illegible]
願受

八百四拾匁　但　門年高橋勇藏
　　願受

八百四拾匁　但　門年高松春吉
　　願受

八百四拾匁　但　門年小嶋文作
　　願受

出　八拾四貫四百拾匁

差引
殘　五百六拾匁　不足
右足之衡ゟ有之分ゟ取扱渡

一　紹

百四拾三貫九百五拾匁　松前家分兵衛高
門五匁　五百二拾匁　不足分目方引
無目方四百九拾八匁九ト

差引
殘百四拾三貫四百五拾三匁　未正月改
　　正味有高
門伝

九貫五百七拾六匁　但　三年中二場所結合拾匁
　　整合ゟ之分ゟ取渡

拾貫百匁拾五匁　但　午年中右口引拾九人口
　　右口引之分ゟ取渡　鑄減新規吉

拾五貫文

五百六拾六文

六百文

壹貫五百文

五百文

五百文

五百文

但 日年中三陽府去人日
右門の三分去後

但 巳年中栗山去来
紀度ニ願受

但 午年前日人
願受

但 日年細田九右衛門
願受

但 日年高田幸次郎
願受

但 日年酒井後ニ来
願受

但 日年大熊文叔
願受

三貫五百五拾文

壹貫四百八拾文

紀貫文

壹貫五百四拾六文

壹貫三百五拾四文

五百文

四貫文

但 日年中山本源一郎
三度ニ願受

但 未年二月前日人
願受

但 午年山石田三藏
願受

但 日年石嶋清仙
願受

但 日年中倉門忠右衛門
紀度ニ願受

但 日年蔵庭三左右衛門
願受

但 日年中菊地平七郎
三度ニ願受

或貫文　但　同年就傍雄乃之命
壹貫七拾文　但　未年二月第四人
壹貫文　但　午年磯村勝兵衛
壹貫文　但　同年就傍雄右命
壹貫七拾文　但　未年二月第四人
三
壹貫文　但　午年山門三命右之命
五万小
五百文　但　同年如法門四命
五百文　但　未年二月国田文之助
五百文　但　同年四月高松孝右
五百文　但　同年四月小鳴文作
壹貫或百文　但　同年四月高鳴勇藏
壹貫同　但　同年　[illegible]

右
六拾五貫四百四拾九文
八　三　七

差引残
八拾七貫六百拾四文壹ト　以藏有高

無所ニ
八拾六貫八拾六匁下　正味有高
無差引
六貫八拾四匁七下　金衡出ト云成

一 火縄

大拾三把
中拾八把
小弐百六拾七把
合弐百九拾八把　松前ニ亥ノ受取高
門法小之分

弐拾把　但　年年中白金富門ニ入ル
拾四把　但　日年中クシユニコタニ入ル
右日引之分在後
又把　但　巳年栗山ニ来
三拾把　但　日年岩田ニ藏
領受
三拾把　但　年年中栗山ニ来
弐拾三把　但　日年中細田九右衛門
弐拾三把　但　日年酒井後ニ悪
又把　但　領受

拾二把　但　己年年年貢為上方右衛門
或度々領受

拾把　但　年年庭児為立之
領受

拾把　但　同年高田年次郎
領受

或拾把　但　同年中小林三吾蔵或度々
領受

拾把　但　同年小為文作
領受

拾二把　但　同年中[illegible]年郎或度々
領受

七把　但　同年就[illegible]雄次郎
領受

拾把　但　同年[illegible]村[illegible]
領受

又把　但　同年[illegible]
領受

又把　但　同年高[illegible]
領受

又把　但　同年高松孝吾
領受

拾把　但　同年杉[illegible]
領受

拾把　但　同年倉門忠右衛門
領受

又把　但　同年[illegible]田[illegible]代松
領受

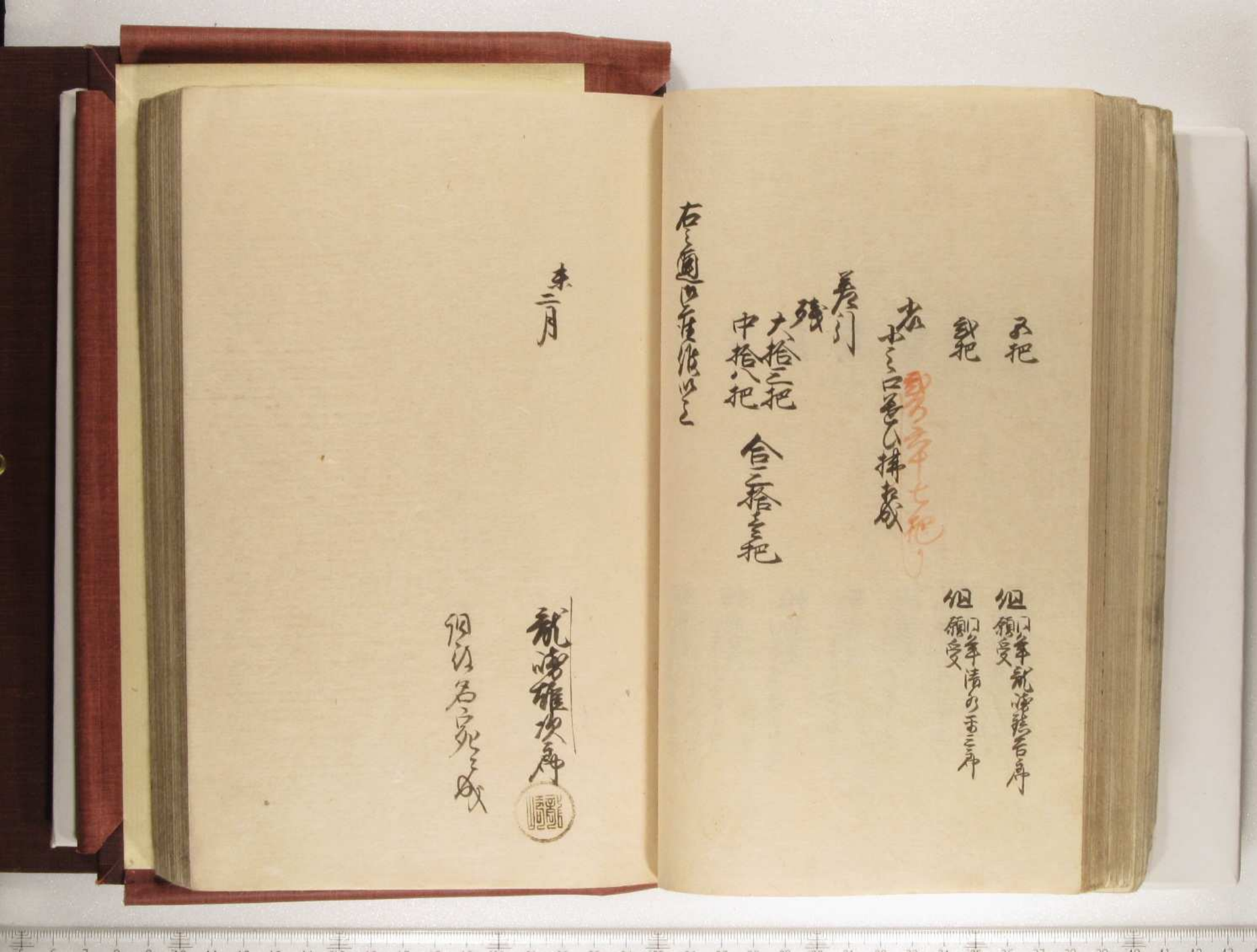

不把

或把

但 同年就嘗請右序 願受

但 同年清水雨三序 願受

右 水之口善ひ拂ひ成

或ハ六十七把ノ

差引

殘

大拾二把

中拾八把

合二拾三把

右之通出産候以上

未二月

就嘗雄坂序
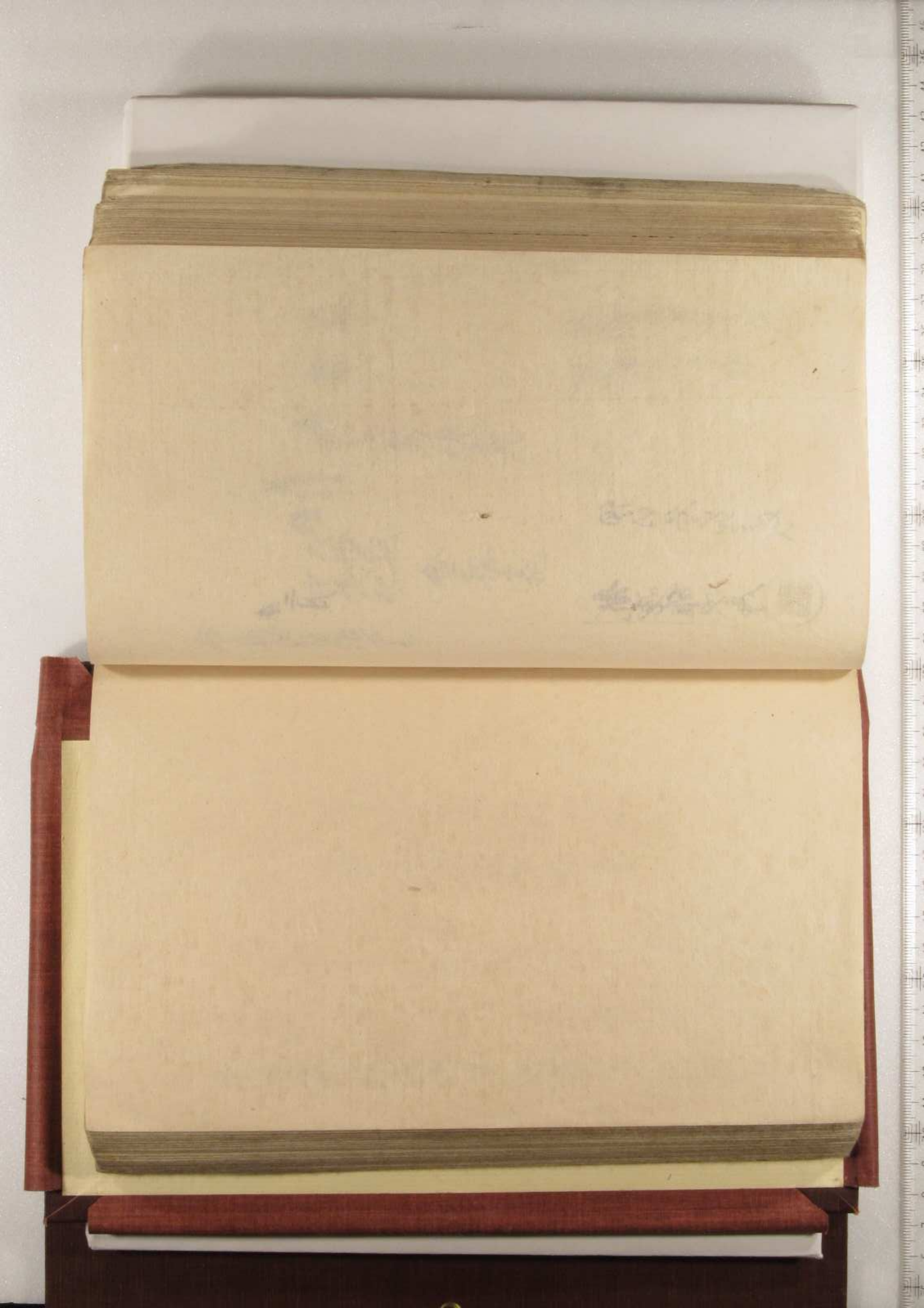
但ハ名ニ死ニ成